



katealegia

Sumamos capacidades  
Aukerak sortuz

2025

# INFORME DE **TRANSPARENCIA** *KL KATEALEGAIA*

16/04/2026

## 1. INTRODUCCIÓN

El presente informe responde a lo indicado por la Ley 19/2013, del 9 de diciembre, de transparencia, acceso a la información pública y buen gobierno (BOE 10/12/2013) que señala las obligaciones de transparencia que KL katealegaia, a la vista de que las cantidades percibidas anualmente en concepto de subvención superan los 100.000 euros, le resultaría de aplicación en cuanto a las disposiciones del Capítulo II de la misma.

## 2. INFORMACIÓN ORGANIZATIVA

### 2.1 ÁMBITO DE ACTUACIÓN

KL katealegaia es una organización de economía social carente de ánimo de lucro y declarada de Interés Social por el Gobierno Vasco, según decreto 180/2018 con número de expediente ISD-2018-20-024 publicado en el BOPV de fecha 20/12/2018. El **78,1%** del capital social pertenece a los trabajadores discapacitados con contrato indefinido y el restante **21,9%** pertenece a instituciones públicas (Diputación Foral de Gipuzkoa en un **8,1%**) o a entidades del ámbito de la discapacidad también sin ánimo de lucro (Ilunion un **8,1%** y Talleres Protegidos Gureak, S.A. en el **5,7%** restante final).

Se trata de una iniciativa de economía social sin ánimo de lucro que en sus más de 40 años de experiencia desde sus orígenes está contribuyendo con el empleo de las personas que más lo necesitan. Aúna una doble dimensión social: por una parte, es un centro especial de empleo (que emplea a personas con discapacidad de Gipuzkoa) y por otra es una sociedad laboral (donde los propios trabajadores de KL katealegaia son quienes participan del proyecto). Este plano social se completa con una dimensión empresarial operativa que asegura la sostenibilidad del proyecto a futuro.

KL katealegaia es una organización sin ánimo de lucro con la misión de crear y mantener oportunidades de empleo de calidad en Gipuzkoa para personas con discapacidad y complementariamente para personas en riesgo de exclusión sociolaboral.

Para ello, ofrecemos itinerarios de empleabilidad en KL y en otras empresas. KL katealegaia es un proveedor integral que industrializa, produce, monta y asegura la calidad de componentes de diferente tecnología para la industria.

Adicionalmente y con la finalidad de completar la misión que desarrolla KL katealegaia se abordan actividades de apoyo a la empleabilidad de las personas,

- Servicio de Unidades de Apoyo para las personas con discapacidad severa.
- Servicio de apoyo al acceso al empleo ordinario (programa ECA de empleo con apoyo)
- Servicio de Orientación laboral a las personas con discapacidad (entidad colaboradora con Lanbide ).
- Servicio integral para personas con discapacidad auditiva (Sips).
- Formación hacia el empleo a las personas.
- Herramientas desarrolladas por KL katealegaia (Urratsez Urrats, Calidad Accesible, PPAs, etc.).
- Servicio de Inclusión Landuz para personas en riesgo de exclusión sociolaboral.

## 2.2 DATOS JURÍDICOS

Katea Legaia, S.L.L.

C.I.F.: B-20533329

Fecha de Constitución: 8 de Julio de 1.995

(Notario Diego María Granados Asensio)

Registro Mercantil de Guipúzcoa (23.10.95)

Tomo 51 del Libro de Sociedades.

Folio 200 vto.

Asiento 2.147

Inscripción 1ª

Capital Social Escriturado: **1.298.598,73 €**

Domicilio Social                      Polígono Industrial Epele Bailara, 35 HERNANI  
Centros de trabajo

- \*    **En Hernani:**                      Polígono Epele Bailara, 35
- \*    **En Errenteria:**                    Polígono Industrial Txirrita Maleo, 2A
- \*    **En Irún:**                            Araba Kalea, 7, 20305 Irun, Gipuzkoa
- \*    **En Zarautz:**                        Abendaño Kalea, 20-B
- \*    **En Bergara:**                        Barrio San Juan, s/n
- \*    **En Urretxu**                            Polígono Industrial Mugitegi Calle C N° 20
- \*    **En Tolosa:**                            Apatta Erreka Industrialdea, 1
- \*    **En Oñati:**                            Goribar Auzoa, 5
- \*    **En Mutriku:**                        Polígono Industrial Mijoa, 14
- \*    **En Lazkao:**                        Lazkaoko Industrialdea, 44-45-46
- \*    **En Azkoitia:**                        Azkoitiko Industrialdea, 39
- \*    **En Aretxabaleta:** Polígono Bainu-Etxe 5-C

## 2.3 NORMATIVA DE APLICACIÓN

KL katealegaia constituida en 1995 tiene los Estatutos registrados con fecha de 06 de julio de 1995. Se rige por los preceptos la Ley 01/2010 de 03 de julio de Sociedades de Capital, por sus Estatutos, en cuanto no esté con contradicción con la ley, por los acuerdos válidamente aceptados por sus órganos de gobierno, siempre que no sean contrarios a la ley y/o estatutos, y por las disposiciones reglamentarias que apruebe el Gobierno Vasco, que solamente tendrán carácter supletorio. KL katealegaia está calificada como Centro Especial de Empleo, con el número de registro 52. Entre otras normativas, le vincula especialmente el Real Decreto Legislativo 1/2013, de 29 de noviembre, por el que se aprueba el Texto Refundido de la Ley General de derechos de las personas con discapacidad y de su inclusión social, en cuanto que regula los sistemas de empleo ordinario y empleo especial para personas con discapacidad.

## 2.4 ÓRGANOS DE GOBIERNO

La Administración de la Sociedad se encomienda al Órgano de Administración que, por acuerdo de la Junta General que según los Estatutos representa a la Sociedad, tendrá designados sus miembros.

El Consejo de Administración de KL katealegaia está compuesto por las siguientes personas:

### **PARTE SOCIAL:**

Mertxe SANCHEZ HERNANDEZ (presidencia)

Maite RODRIGUEZ LEKUE.

Diego BRAVO BARQUILLA.

Mari Jose SOTO ALLER.

Josu ALDASORO INTXAUSTI.

### **DIPUTACIÓN FORAL DE GIPUZKOA:**

Maite Peña López (Diputada del Departamento de Política Social),

Lore Suarez Linazasoro (Dirección de Ordenación del Territorio).

### **ILUNION:**

Unai Vinós Cahue (Director Territorial Norte Lavanderias),

Jose Luis Martinez Donoso (Director General de Fundacion ONCE),

### **GUREAK:**

Ainhoa Askasibar Urdangarin (Presidente Grupo Gureak)

## ORGANIGRAMA KL KATEALEGAIA

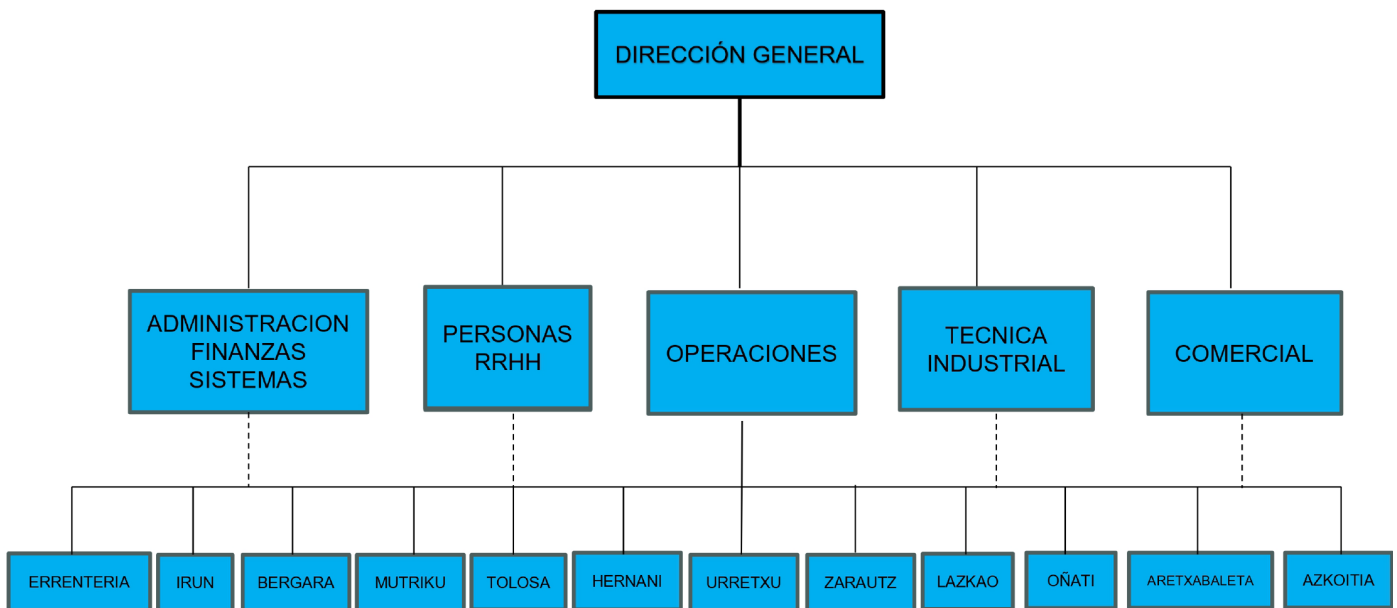

### 3. INFORMACIÓN ECONÓMICA

En relación con el contenido del presente capítulo, señalar que KL katealegaia publica información adicional respecto de los contenidos mínimos exigibles por el artículo 8.2. de la Ley 19/2013. En este caso, KL katealegaia se reserva la aplicación efectiva del suministro de dicha información adicional hasta los límites razonables establecidos en el artículo 14 de la Ley 19/2013, que establece que el derecho de acceso a la información pública podrá ser limitado cuando acceder a la información suponga un perjuicio para los intereses económicos y comerciales. En todo caso, para solicitar información adicional en relación con la información económica y presupuestaria, se ha habilitado la dirección de correo electrónico ***info@grupokl.com*** a la que se podrán dirigir las personas interesadas.

#### 3.1 CUENTAS ANUALES EJERCICIOS 2024 Y 2025

La presentación del resultado del ejercicio 2024 y 2025 ha sido obtenido de las cuentas anuales auditadas y más concretamente de la cuenta de pérdidas y ganancias.

## I.2.- AÑO 2025

### I.2.1 DATOS ECONOMICOS AÑO 2025

201-01

Adjuntamos la cuenta de explotación y balance de situación referente al ejercicio 2025. Asimismo, una copia del informe de auditoría de cuentas será depositada en el Registro Mercantil de Gipuzkoa.

<b>KATEALEGAIA S.L.L.</b>			
<b>CUENTAS DE PERDIDAS Y GANANCIAS CORRESPONDIENTE</b>			
<b>ALOS PERIODOS TERMINADOS AL 31 DE DICIEMBRE DE 2025 Y 2024 (Notas 1 a 4)</b>			
(Euros)			
	NOTA	31.12.25	31.12.24
<b>Importe neto de la cifra de negocios</b>			
Ventas	12	25.464	53.795
Prestaciones de servicios	12	20.964.921	19.267.397
<b>Amortizaciones</b>			
Compras de mercaderías	12	(1.499.507)	(1.428.669)
Consumo de materias primas y otras materias consumibles	12	(2.326.016)	(1.771.142)
Trabajos realizados por otras empresas	12	(416)	(11.208)
<b>Otros Ingresos</b>			
Ingresos accesorios y otros ingresos de gestión corriente		199.013	161.266
Subvenciones de explotación incorporadas al resultado del ejercicio	12	12.377.318	12.070.909
<b>Gastos de personal</b>			
Sueldos, salarios y asimilados	12	(17.905.476)	(17.520.457)
Cargas Sociales	12	(7.606.023)	(7.606.804)
<b>Otros Gastos de explotación</b>			
Servicios exteriores		(2.430.626)	(1.913.730)
Tributos		(172.543)	(85.949)
Amortización del Inmovilizado		(1.200.606)	(1.196.211)
Imputación de subv. de inmovilizado no financiero y otras	13	279.507	276.563
<b>Deterioro y resultado por enajenaciones de inmovilizado</b>			
Resultados por enajenaciones y otras		4.000	22.243
<b>Resultado Excepcional</b>			
		(4.995)	(352)
<b>RESULTADO DE EXPLOTACION</b>		<b>704.015</b>	<b>317.650</b>
<b>Ingresos Financieros</b>			
De valores negociables y otros instrumentos financieros			
De terceros		35.426	58.603
<b>Gastos Financieros</b>			
Por deudas con terceros		(94.965)	(147.978)
<b>RESULTADO FINANCIERO</b>		<b>(59.538)</b>	<b>(89.375)</b>
<b>RESULTADO ANTES DE IMPUESTOS</b>		<b>644.477</b>	<b>228.275</b>
Impuesto sobre Sociedades	10	(55.831)	(12.906)
<b>RESULTADO DEL EJERCICIO: BENEFICIO / (PÉRDIDAS)</b>		<b>588.646</b>	<b>215.370</b>

Las notas 1 a 16 descritas en la Memoria adjunta forman parte integrante de estas cuentas de pérdidas y ganancias.

**KATEALEGAIA S.L.L.**  
**BALANCES AL 31 DE DICIEMBRE DE 2025 Y 2024 (Notas 1 a 4)**  
(En Euros)

ACTIVO	NOTA	31.12.25	31.12.24	PATRIMONIO NETO Y PASIVO	NOTA	31.12.25	31.12.24
<b>A ) ACTIVO NO CORRIENTE</b>		<b>22.368.512</b>	<b>20.911.501</b>	<b>A ) PATRIMONIO NETO</b>		<b>24.294.020</b>	<b>23.635.592</b>
I. Inmovilizado Intangible				A-1 ) FONDOS PROPIOS			
Propiedad Industrial	5	2.545	2.545	I. Capital	8	1.298.599	1.298.599
Aplicaciones Informáticas	5	86.355	76.092	II. Prima de emisión	8	7.489	7.935
		88.900	78.637	III. Reservas			
II. Inmovilizado Material				Legal y Estatutaria	8	344.729	344.729
Terrenos y construcciones	6	15.152.137	15.771.278	Otras Reservas	8	19.504.749	19.289.379
Instalaciones técnicas y maquinaria	6	1.923.084	1.785.274	IV. ( Acciones y participaciones en patrimonio propias)	8	(51.584)	(31.294)
Otras instalaciones, utillaje y mobiliario	6	373.956	338.398	VII Resultado del ejercicio	8	588.646	215.370
Otro inmovilizado	6	255.714	247.285				
Inmovilizado en curso y anticipos	6	2.806.094	750.000	A-3 ) SUBVENCIONES, DONACIONES Y LEGADOS RECIBIDOS	13	2.601.393	2.510.874
		20.510.986	18.892.235				
III. Inversiones inmobiliarias				<b>B ) PASIVO NO CORRIENTE</b>		<b>3.633.556</b>	<b>3.677.481</b>
Terrenos	7	279.636	279.636	II. Deudas a largo Plazo			
Construcciones	7	102.895	138.631	Deudas con entidades de crédito	8	2.305.746	2.256.562
		382.531	418.267	Otros pasivos financieros	8	480.535	585.805
IV. Inversiones en empresas del grupo y asociadas a l/p						2.786.281	2.842.367
Instrumentos de Patrimonio	8	32.370	2.490	VI. Pasivos por impuesto diferido	10	847.275	835.115
Otros activos financieros	8	0	29.880				
		32.370	32.370				
V. Inversiones financieras a largo plazo							
Instrumentos de Patrimonio	8	5.962	962				
Créditos a terceros	8	446.365	615.815				
Otros Activos Financieros	8	46.606	10.412				
		498.933	627.189				
VI. Activos por impuesto diferido	10	854.793	862.803				
<b>B ) ACTIVO CORRIENTE</b>		<b>12.272.644</b>	<b>9.457.765</b>	<b>C ) PASIVO CORRIENTE</b>		<b>6.713.580</b>	<b>3.056.193</b>
II. Existencias				III. Deudas a corto plazo			
Materias primas y otros aprovisionamientos		1.210.713	823.221	Deudas con entidades de crédito	8	913.748	564.478
Producto terminado		32.374	42.042	Otros pasivos financieros	8	2.409.122	351.766
Anticipos a proveedores	8	32.182	0			3.322.871	916.244
		1.275.269	865.263	V. Acreedores comerciales y otras cuentas a pagar			
III. Deudores comerciales y otras cuentas a cobrar				Proveedores	8	652.767	368.156
Clientes por ventas y prestaciones de servicios	8	6.221.966	5.165.274	Remuneraciones pendientes de pago	8 y 11	1.590.661	1.277.343
Deudores varios	8 y 9	1.322.605	794.571	Pasivo por impuesto corriente	10	30.386	0
Personal	8	5.099	8.523	Otras deudas con las Administraciones Públicas	10	517.185	410.474
Activo por impuesto corriente	10	28.692	16.817	Anticipos de clientes	8	278.356	0
Otros créditos con las Administraciones Públicas	10	0	69.790			3.069.356	2.055.974
		7.578.362	6.054.974	VI. Periodificaciones a corto plazo		321.354	83.975
V. Inversiones financieras a corto plazo							
Créditos a empresas	8	190.714	138.360				
Otros activos financieros	8	1.051.529	1.064.177				
		1.242.244	1.202.537				
VII. Efectivos y otros activos líquidos equivalentes							
Tesorería	8	2.176.769	1.334.991				
<b>TOTAL ACTIVO</b>		<b>34.641.156</b>	<b>30.369.266</b>	<b>TOTAL PATRIMONIO NETO Y PASIVO</b>		<b>34.641.156</b>	<b>30.369.266</b>

Durante el ejercicio 2025 el empleo de KL se ha situado en 901 personas (de las cuales el 39,05% son personas con especiales dificultades) en los doce centros que lo componen y 80 dentro del programa de empleo con apoyo. El servicio de Orientación atendió a 814 personas y dentro del proyecto Landuz han transitado 45 personas en riesgo de exclusión. En el plano económico el cierre del ejercicio ha supuesto un resultado de 588.646€ después de impuestos y se han desarrollado los objetivos industriales (área técnica, mejora continua y digitalización) y de empleabilidad incluidos en el Plan de Gestión del año en coherencia con el Plan Estratégico de la organización.



**INFORME DE AUDITORÍA DE CUENTAS ANUALES EMITIDO POR UN  
AUDITOR INDEPENDIENTE**

**A los Socios de  
KATEA - LEGAIA, S.L.L.**

**Opinión**

Hemos auditado las cuentas anuales de KATEA - LEGAIA, S.L.L. (la Sociedad), que comprenden el balance al 31 de diciembre de 2025, la cuenta de pérdidas y ganancias, el estado de cambios en el patrimonio neto, el estado de flujos de efectivo y la memoria correspondientes al ejercicio terminado en dicha fecha.

En nuestra opinión, las cuentas anuales adjuntas expresan, en todos los aspectos significativos, la imagen fiel del patrimonio y de la situación financiera de la Sociedad a 31 de diciembre de 2025, así como de sus resultados y flujos de efectivo correspondientes al ejercicio anual terminado en dicha fecha, de conformidad con el marco normativo de información financiera que resulta de aplicación (que se identifica en la nota 2 de la memoria) y, en particular, con los principios y criterios contables contenidos en el mismo.

**Fundamento de la opinión**

Hemos llevado a cabo nuestra auditoría de conformidad con la normativa reguladora de auditoría de cuentas vigente en España. Nuestras responsabilidades de acuerdo con dichas normas se describen más adelante en la sección *Responsabilidades del auditor en relación con la auditoría de las cuentas anuales* de nuestro informe.

Somos independientes de la Sociedad de conformidad con los requerimientos de ética, incluidos los de independencia, que son aplicables a nuestra auditoría de las cuentas anuales en España según lo exigido por la normativa reguladora de la actividad de auditoría de cuentas. En este sentido, no hemos prestado servicios distintos a los de la auditoría de cuentas ni han concurrido situaciones o circunstancias que, de acuerdo con lo establecido en la citada normativa reguladora, hayan afectado a la necesaria independencia de modo que se haya visto comprometida.

Consideramos que la evidencia de auditoría que hemos obtenido proporciona una base suficiente y adecuada para nuestra opinión.

## I.2.4 SUBVENCIONES PÚBLICAS RECIBIDAS AÑOS 2024 Y 2025

201-04

### Subvenciones percibidas en el año 2024

Subvención	Entidad pública	Objeto	Duración	Importe	Procedimiento
Salarial	Lanbide	Subvención salarial por plantilla de personas con discapacidad en Centros Especiales de Empleo	Del 01/01/2024 al 31/12/2024	5.423.974	Al amparo de lo previsto en Orden de 15/10/1998, donde se establecen bases reguladoras para concesiones de ayudas en los CEE
UAAP	Lanbide	Subvención a las Unidades de Apoyo a la Actividad Profesional en los Centros Especiales de Empleo	Del 01/01/2024 al 31/12/2024	363.775	Convocatoria de ayudas publicada en el BOPV nº 47, de 09/03/2020, por Resolución de 26/02/2020
Inserción Empresas	La Caixa	Medidas destinadas a la mejor de la ocupabilidad y promover la inserción laboral	Del 01/01/2024 al 31/12/2024	41.600	Convenio
Orientación	Lanbide	Subvenciones para el desarrollo de acciones y servicios de orientación para el empleo	Del 01/01/2024 al 31/12/2024	32.596	Convocatoria 2024 - 2025
Empleo con Apoyo	Lanbide	Inclusión laboral de personas con discapacidad en el mercado ordinario de trabajo	Del 01/01/2024 al 31/12/2024	77.890	Convocatoria de ayudas publicada en el BOPV nº 95, de 17/05/2021, por Resolución de 22/04/2021
Programa Operativo 2014-2020	Diputación Foral de Gipuzkoa	Empleabilidad de las personas (Aukerability)	Del 01/01/2024 al 31/12/2024	21.875	Convenio
Programa Operativo 2014-2020	Fondo Social Europeo - Gobierno Vasco	Empleabilidad de las personas (Aukerability)	Del 01/01/2024 al 31/12/2024	30.021	Orden de 20/01/2015 por la que se regula la participación en el PO de FSE de la CAPV 2014-2020

Subvención	Entidad pública	Objeto	Duración	Importe	Procedimiento
Convenio Landuz	Diputación Foral de Gipuzkoa	Programa de inserción socio-laboral de personas que se encuentran en situación o riesgo de exclusión social	Del 01/01/2024 al 31/12/2024	104.038	Convenio
Empleo	Lehiberri Tolosaldea	Programa Empleo	Del 01/01/2024 al 31/12/2024	12.500	Programa empleo
Ayuda a la contratación	Oarsoaldea Berpiztu	Ayuda a la contratación	Del 01/01/2024 al 31/12/2024	27.094	
Asociación Española Contra el Cáncer	Asociación Española Contra el Cáncer	Empleo	Del 01/01/2024 al 31/12/2024	4.597	Convenio
Ayuda a la contratación	Ayuntamiento de Irun - Mutrikulan	Ayuda a la contratación	Del 01/01/2024 al 31/12/2024	11.736	
Ciberseguridad	Spri		Del 01/01/2024 al 31/12/2024	23.000	Convocatoria Programa de Ayudas Ciberseguridad Industrial - Spri Gobierno Vasco
EmakLanean	Diputación Foral de Gipuzkoa	Programa de inserción socio-laboral de mujeres que se encuentran en situación o riesgo de exclusión social	Del 01/01/2024 al 31/12/2024	50.000	Convenio
Formación	Fundación Tripartita	Formación	Del 01/01/2024 al 31/12/2024	73.517	Bonificación en los Seguros Sociales

### Subvenciones percibidas en el año 2025

Subvención	Entidad pública	Objeto	Duración	Importe	Procedimiento
Salarial	Lanbide	Subvención salarial por plantilla de personas con discapacidad en Centros Especiales de Empleo	Del 01/01/2025 al 31/12/2025	5.498.360	Al amparo de lo previsto en Orden de 15/10/1998, donde se establecen bases reguladoras para concesiones de ayudas en los CEE
UAAP	Lanbide	Subvención a las Unidades de Apoyo a la Actividad Profesional en los Centros Especiales de Empleo	Del 01/01/2025 al 31/12/2025	339.479	Convocatoria de ayudas publicada en el BOPV n° 47, de 09/03/2020, por Resolución de 26/02/2020
Inserción Empresas	La Caixa	Medidas destinadas a la mejor de la ocupabilidad y promover la inserción laboral	Del 01/01/2025 al 31/12/2025	42.900	Convenio
Orientación	Lanbide	Subvenciones para el desarrollo de acciones y servicios de orientación para el empleo	Del 01/01/2025 al 31/12/2025	36.350	Convocatoria 2024 - 2025
Empleo con Apoyo	Lanbide	Inclusión laboral de personas con discapacidad en el mercado ordinario de trabajo	Del 01/01/2025 al 31/12/2025	81.030	Convocatoria de ayudas publicada en el BOPV n° 95, de 17/05/2021, por Resolución de 22/04/2021
Programa Operativo 2014-2020	Diputación Foral de Gipuzkoa	Empleabilidad de las personas (Lan Aukera)	Del 01/01/2025 al 31/12/2025	57.911	Convenio

Subvención	Entidad pública	Objeto	Duración	Importe	Procedimiento
Convenio Landuz	Diputación Foral de Gipuzkoa	Programa de inserción socio-laboral de personas que se encuentran en situación o riesgo de exclusión social	Del 01/01/2025 al 31/12/2025	104.038	Convenio
Empleo	Tolosaldea Garatzen	Programa Empleo	Del 01/01/2025 al 31/12/2025	30.821	Programa empleo
Elkarrekin Lanean	Oarsoaldea, S.A.u	Actividades formativas y prácticas de empleo	Del 01/01/2025 al 31/12/2025	182	Convenio
Elkarrekin Lanean	Bidasoa Activa	Proyecto Bidalan Actividades formativas y prácticas de empleo	Del 01/01/2025 al 31/12/2025	8.762	Convenio
Ciberseguridad	Spri		Del 01/01/2025 al 31/12/2025	20.438	Convocatoria Programa de Ayudas Ciberseguridad Industrial – Spri Gobierno Vasco
EmakLanean	Diputación Foral de Gipuzkoa	Programa de inserción socio-laboral de mujeres que se encuentran en situación o riesgo de exclusión social	Del 01/01/2025 al 31/12/2025	100.000	Convenio
Hobetuz	Gobierno Vasco	Formación	Del 01/01/2025 al 31/12/2025	1.645	
Formación	Fundación Tripartita	Formación	Del 01/01/2025 al 31/12/2025	63.180	Bonificación en los Seguros Sociales
Participación empresas	Gobierno Vasco	Promover la participación en las empresas de economía social	Del 01/01/2025 al 31/12/2025	13.000	Convocatoria

Subvención	Entidad pública	Objeto	Duración	Importe	Procedimiento
Asociación Española Contra el Cáncer	Asociación Española Contra el Cáncer	Empleo	Del 01/01/2025 al 31/12/2025	29.881	Convenio
Ayuntamiento de Irún	Ayuntamiento de Irún	Empleo	Del 01/01/2025 al 31/12/2025	11.736	Convocatoria
PERTE	ASLE	PERTE	Del 01/01/2025 al 31/12/2025	7.000	Convenio
Smart Mobility	DFG	Proyectos para el desarrollo de la movilidad	Del 01/01/2025 al 31/12/2025	36.589	Convocatoria
Industria Digitala	DFG	Promover la digitalización en la empresa (ajuste subvención año 2024)	Del 01/01/2024 al 31/12/2025	3.056	Convocatoria
Elkarrekin Lanean	Urola Kosta	Actividades formativas y prácticas de empleo	Del 01/01/2025 al 31/12/2025	8.354	Convenio
Pertsonen Enpresan	DFG	Promover la participación de las personas en la empresa	Del 01/01/2025 al 31/12/2025	29.440	Convocatoria
Talentu Ernatu	DFG	Promover el talento de las personas en la empresa	Del 01/01/2025 al 31/12/2025	40.000	Convocatoria
Enpresak Hobetzen	DFG	Desarrollo y mejora de procesos en la empresa	Del 01/01/2025 al 31/12/2025	30.000	Convocatoria
Enpresask Hazten	DFG	Proyectos innovadores	Del 01/01/2025 al 31/12/2025	40.000	Convocatoria

**KATEA LEGAIA S.L.L.**  
**CUENTAS DE PERDIDAS Y GANANCIAS CORRESPONDIENTE**  
**A LOS PERIODOS TERMINADOS AL 31 DE DICIEMBRE DE 2025 Y 2024**  
(Euros)

	<b>31.12.25</b>	<b>31.12.24</b>
<u>Importe neto de la cifra de negocios</u>		
Ventas	25.464	53.795
Prestaciones de servicios	20.964.921	19.267.397
<u>Aprovisionamientos</u>		
Compras de mercaderías	(1.499.507)	(1.428.669)
Consumo de materias primas y otras materias consumibles	(2.326.016)	(1.771.142)
Trabajos realizados por otras empresas	(416)	(11.208)
<u>Otros Ingresos</u>		
Ingresos accesorios y otros ingresos de gestión corriente	199.013	161.266
Subvenciones de explotación incorporadas al resultado del ejercicio	12.377.318	12.070.909
<u>Gastos de personal</u>		
Sueldos, salarios y asimilados	(17.905.476)	(17.520.457)
Cargas Sociales	(7.606.023)	(7.606.804)
<u>Otros Gastos de explotación</u>		
Servicios exteriores	(2.430.626)	(1.913.730)
Tributos	(172.543)	(85.949)
<u>Amortización del Inmovilizado</u>	(1.200.606)	(1.196.211)
<u>Imputación de subv. de inmovilizado no financiero y otras</u>	279.507	276.563
<u>Deterioro y resultado por enajenaciones de inmovilizado</u>		
Resultados por enajenaciones y otras	4.000	22.243
<u>Resultado Excepcional</u>	(4.995)	(352)
<b>RESULTADO DE EXPLOTACION</b>	<b>704.015</b>	<b>317.650</b>
<u>Ingresos Financieros</u>		
De valores negociables y otros instrumentos financieros		
De terceros	35.426	58.603
<u>Gastos Financieros</u>		
Por deudas con terceros	(94.965)	(147.978)
<b>RESULTADO FINANCIERO</b>	<b>(59.538)</b>	<b>(89.375)</b>
<b>RESULTADO ANTES DE IMPUESTOS</b>	<b>644.477</b>	<b>228.275</b>
Impuesto sobre Sociedades	(55.831)	(12.906)
<b>RESULTADO DEL EJERCICIO: BENEFICIO / (PÉRDIDAS)</b>	<b>588.646</b>	<b>215.370</b>